

Сообщение о возможном установлении публичного сервитута от 15.03.2024

Уполномоченный орган, которым рассматривается ходатайство ООО «Газпром газификация» об установлении публичного сервитута - Администрация Парфинского муниципального района	
Цель установления публичного сервитута – строительство, эксплуатация линейного объекта системы газоснабжения местного значения «Газопровод межпоселковый д. Федорково – с отводами к д. Рудново, д. Сергеево Парфинского района Новгородской области», площадью 48012 кв.м. Программа развития газоснабжения и газификации Новгородской области на период 2021-2025 годы, утвержденная Председателем правления ПАО «Газпром» Миллером А.Б. и Губернатором Новгородской области А.С. Никитиным; схема территориального планирования Парфинского муниципального района Новгородской области, утвержденная Решением Думы Парфинского муниципального района от 26.12.2012г. «Об утверждении схемы территориального планирования Парфинского муниципального района»; документация по планировке территории, утвержденная Постановлением Администрации Парфинского муниципального района от 11.10.2023 № 1046 «Об утверждении проекта планировки и межевания территории по объекту «Газопровод межпоселковый д. Федорково – с отводами к д. Рудново, д. Сергеево Парфинского района Новгородской области»	
Испрашиваемый срок публичного сервитута – 10 лет.	
№ п/п	Кадастровые номера земельных участков, в отношении которых испрашивается публичный сервитут и границы которых внесены в Единый государственный реестр недвижимости
1	53:13:0000000:52 Российская Федерация, Новгородская обл, р-н Парфинский, на земельном участке расположено сооружение, автомобильная дорога "Подлитовье-Парфино-Старая Русса"-Сергеево
2	53:13:0104301:1 Российская Федерация, Новгородская область, Парфинский район, в районе перекрестка автодорог Ст.Русса-Парфино-Пола и Сергеево-Федорково-Юрьево
3	53:13:0000000:2978 Российская Федерация, Новгородская область, Парфинское лесничество, Парфинское участковое лесничество, лесные квартала № 103-108, часть лесного квартала № 99, 220
4	53:13:0063502:47 Российская Федерация, Новгородская обл, р-н Парфинский, с/с Федорковское сельское поселение, ж/д ст Парфино, ул Лесная
5	53:13:0060601:4 Парфинское участковое лесничество, лесной квартал №219. Почтовый адрес ориентира: обл. Новгородская, р-н Парфинский
6	53:13:0000000:3107 Российская Федерация, Новгородская область, Парфинский муниципальный район, Федорковское сельское поселение, деревня Лазарицы, земельный участок 0000000/14д
7	53:13:0060601:6 Российская Федерация, Новгородская обл, р-н Парфинский, с/п Сергеевское, земельный участок расположен в центральной части кадастрового квартала
8	53:13:0060601:8 Российская Федерация, Новгородская обл, р-н Парфинский, с/п Сергеевское, земельный участок расположен в северной части квартала
9	53:13:0104301:12 Российская Федерация, Новгородская область, Парфинский район, Федорковское сельское поселение
10	53:13:0000000:53 Российская Федерация, Новгородская обл, р-н Парфинский, на земельном участке расположено сооружение, автомобильная дорога "Подлитовье-Парфино-Старая Русса"-Сергеево
11	53:13:0000000:70 Российская Федерация, Новгородская обл, р-н Парфинский, на земельном участке расположено сооружение, автомобильная дорога "Подлитовье-Парфино-Старая Русса"
12	53:13:0000000:3057 Российская Федерация, Новгородская область, Парфинский муниципальный район, Федорковское сельское поселение, деревня Федорково, земельный участок 0101011/1
13	53:13:0000000:23 Местоположение установлено относительно ориентира, расположенного в границах участка. Ориентир подъездной путь «ДСК». Почтовый адрес ориентира: Российская Федерация, Новгородская обл, р-н Парфинский, ст. Парфино
Кадастровые номера кадастровых кварталов, в отношении которых испрашивается публичный сервитут и границы которых внесены в Единый государственный реестр недвижимости	
1	53:13:0060501 - Новгородская область, Парфинский муниципальный район, Федорковское сельское поселение
2	53:13:0060503 - Новгородская область, Парфинский муниципальный район, Федорковское сельское поселение
3	53:13:0063402 - Новгородская область, Парфинский муниципальный район, Федорковское сельское поселение
4	53:13:0063502 - Новгородская область, Парфинский муниципальный район, Федорковское сельское поселение

	сельское поселение
5	53:13:0060401 - Новгородская область, Парфинский муниципальный район, Федорковское сельское поселение
6	53:13:0060601 - Новгородская область, Парфинский муниципальный район, Федорковское сельское поселение
7	53:13:0063601 - Новгородская область, Парфинский муниципальный район, Федорковское сельское поселение
8	53:13:0104301 - Новгородская область, Парфинский муниципальный район, Федорковское сельское поселение
9	53:13:0101010 - Новгородская область, Парфинский муниципальный район, Федорковское сельское поселение
10	53:13:0063501 - Новгородская область, Парфинский муниципальный район, Федорковское сельское поселение
<p>Заинтересованные лица могут ознакомиться с поступившим ходатайством об установлении публичного сервитута и прилагаемым к нему описанием местоположения границ публичного сервитута, подать заявление об учете прав на земельные участки в срок с 16.03.2024 по 30.03.2024 по адресу: <u>Новгородская область, Парфинский район, рп. Парфино, ул. Карла Маркса, д. 60, каб. 4</u> <u>время приема: Пн-Пт с 08.30 до 13.00 и с 14.00 до 17.30, тел. 8(81650)6-12-97</u></p>	
<p>Сообщение о поступившем ходатайстве об установлении публичного сервитута размещено на официальном сайте Администрации Парфинского муниципального района по адресу: https://parfinskij-53.gosuslugi.ru и Администрации Федорковского сельского поселения федорково.пф в информационно- телекоммуникационной сети «Интернет» и официально опубликовано в периодическом печатном издании «Парфинский Вестник»</p>	
<p>Графическое описание местоположения границ публичного сервитута, а также перечень координат характерных точек этих границ прилагается к сообщению (описание местоположения границ публичного сервитута)</p>	
<p>Правообладатели земельных участков, в отношении которых испрашивается публичный сервитут, если их права не зарегистрированы в Едином государственном реестре недвижимости, в течение пятнадцати дней со дня опубликования настоящего сообщения, подают в Администрацию Парфинского муниципального района заявления об учете их прав (обременений прав) на земельные участки с приложением копий документов, подтверждающих эти права (обременения прав). В таких заявлениях указывается способ связи с правообладателями земельных участков, в том числе их почтовый адрес и (или) адрес электронной почты. Правообладатели земельных участков, подавшие такие заявления по истечении указанного срока, несут риски невозможности обеспечения их прав в связи с отсутствием информации о таких лицах и их правах на земельные участки. Такие лица имеют право требовать от обладателя публичного сервитута плату за публичный сервитут не более чем за три года, предшествующие дню направления ими заявления об учете их прав (обременений прав). Обладатель публичного сервитута в срок не более чем за два месяца со дня поступления указанного заявления направляет правообладателю земельного участка проект соглашения об осуществлении публичного сервитута и вносит плату за публичный сервитут в соответствии со статьей 39.46 Земельного кодекса РФ.</p> <p>Прием письменных заявлений, предложений и возражений граждан и юридических лиц осуществляется по адресу: 175130, Новгородская область, Парфинский район, рп. Парфино, ул. Карла Маркса, д. 60, каб. 4, время приема: Пн-Пт с 08.30 до 13.00 и с 14.00 до 17.30.</p> <p>Документы территориального планирования Парфинского муниципального района размещены в сети Интернет на официальном сайте Администрации муниципального района parfinskij-район.пф в разделе: Градостроительство → Схема территориального планирования.</p> <p>Схема территориального планирования Парфинский муниципальный район Новгородской области утверждена решением Думы Парфинского муниципального района от 26.12.2012 №149. Программы комплексного развития систем комплексной инфраструктуры размещена на официальном сайте Администрации муниципального района https://parfinskij-53.gosuslugi.ru и Администрации Федорковского сельского поселения федорково.пф в информационно-телекоммуникационной сети «Интернет».</p> <p>Справки по тел. 8(81650) 6-12-97</p>	

ГРАФИЧЕСКОЕ ОПИСАНИЕ МЕСТОПОЛОЖЕНИЯ ГРАНИЦ
«Газопровод межпоселковый от д. Федорково - с отводами к д. Рудново, д. Сергеево Парфинского района
Новгородской области»

(наименование объекта, местоположение границ которого описано (далее - объект))

Раздел 1

Сведения об объекте		
№ п/п	Характеристики объекта	Описание характеристик
1	2	3
1	Местоположение объекта	Российская Федерация, Новгородская область, Парфинский муниципальный район
2	Площадь объекта +/- величина погрешности определения площади (Р+/- Дельта Р)	48012 кв.м ± 54 кв.м
3	Иные характеристики объекта	Публичный сервитут устанавливается в интересах Общества с ограниченной ответственностью «Газпром газификация» (ОГРН 1217800107744, ИНН 7813655197, юр.адрес: 194044, г. Санкт-Петербург, вн.тер.г. Муниципальный округ Сампсониевское, пр-кт Большой Сампсониевский, д. 60, литера А, электронный адрес: info@eoggazprom.ru, 8(812)200-31-92). Цель установления публичного сервитута - строительство и эксплуатация линейного объекта системы газоснабжения местного значения «Газопровод межпоселковый от д. Федорково - с отводами к д. Рудново, д. Сергеево Парфинского района Новгородской области» Срок действия публичного сервитута – 10 (десять) лет.

Раздел 2

Сведения о местоположении границ объекта					
1. Система координат <u>МСК-53, зона 2</u>					
2. Сведения о характерных точках границ объекта					
Обозначение характерных точек границ	Координаты, м		Метод определения координат характерной точки	Средняя квадратическая погрешность положения характерной точки (M _д), м	Описание обозначения точки на местности (при наличии)
	X	Y			
1	2	3	4	5	6
1	514856.06	2198627.73	Аналитический метод	0.10	–
2	514885.34	2198645.74	Аналитический метод	0.10	–
3	514905.62	2198658.22	Аналитический метод	0.10	–
4	514986.35	2198707.89	Аналитический метод	0.10	–
5	514989.63	2198707.94	Аналитический метод	0.10	–
6	514999.89	2198708.08	Аналитический метод	0.10	–
7	515007.03	2198710.63	Аналитический метод	0.10	–
8	515010.05	2198712.59	Аналитический метод	0.10	–
9	515027.21	2198711.25	Аналитический метод	0.10	–
10	515030.34	2198713.55	Аналитический метод	0.10	–
11	515033.46	2198729.82	Аналитический метод	0.10	–
12	515054.54	2198745.33	Аналитический метод	0.10	–
13	515097.08	2198763.50	Аналитический метод	0.10	–
14	515099.91	2198764.70	Аналитический метод	0.10	–
15	515128.35	2198776.85	Аналитический метод	0.10	–
16	515216.60	2198865.49	Аналитический метод	0.10	–
17	515237.45	2198886.43	Аналитический метод	0.10	–
18	515238.46	2198887.44	Аналитический метод	0.10	–
19	515302.18	2198981.21	Аналитический метод	0.10	–
20	515308.28	2199008.91	Аналитический метод	0.10	–
21	515334.80	2199003.06	Аналитический метод	0.10	–
22	515340.90	2199030.76	Аналитический метод	0.10	–
23	515336.69	2199031.69	Аналитический метод	0.10	–
24	515337.45	2199035.12	Аналитический метод	0.10	–
25	515336.47	2199035.35	Аналитический метод	0.10	–
26	515340.78	2199054.88	Аналитический метод	0.10	–
27	515341.75	2199054.66	Аналитический метод	0.10	–
28	515345.26	2199070.60	Аналитический метод	0.10	–
29	515345.86	2199073.31	Аналитический метод	0.10	–
30	515695.98	2198998.26	Аналитический метод	0.10	–
31	515704.09	2198998.12	Аналитический метод	0.10	–
32	515710.32	2198998.20	Аналитический метод	0.10	–
33	515796.68	2198997.12	Аналитический метод	0.10	–
34	515796.92	2198983.67	Аналитический метод	0.10	–
35	515803.80	2198983.85	Аналитический метод	0.10	–
36	515806.30	2198991.78	Аналитический метод	0.10	–
37	515814.08	2198996.92	Аналитический метод	0.10	–
38	515852.08	2198996.45	Аналитический метод	0.10	–
39	515895.04	2199013.31	Аналитический метод	0.10	–
40	515970.21	2199099.36	Аналитический метод	0.10	–
41	515975.09	2199099.73	Аналитический метод	0.10	–
42	515992.42	2199103.14	Аналитический метод	0.10	–
43	515993.04	2199103.93	Аналитический метод	0.10	–
44	516009.18	2199092.10	Аналитический метод	0.10	–
45	516008.56	2199091.31	Аналитический метод	0.10	–
46	516062.40	2199051.88	Аналитический метод	0.10	–
47	516082.85	2199043.87	Аналитический метод	0.10	–
48	516083.24	2199044.79	Аналитический метод	0.10	–
49	516111.19	2199033.84	Аналитический метод	0.10	–
50	516110.80	2199032.92	Аналитический метод	0.10	–

51	516118.12	2199030.06	Аналитический метод	0.10	–
52	516115.53	2199022.64	Аналитический метод	0.10	–
53	516126.80	2199017.88	Аналитический метод	0.10	–
54	516124.85	2199012.93	Аналитический метод	0.10	–
55	516138.03	2199008.27	Аналитический метод	0.10	–
56	516140.72	2199007.44	Аналитический метод	0.10	–
57	516138.71	2199012.63	Аналитический метод	0.10	–
58	516140.42	2199016.66	Аналитический метод	0.10	–
59	516141.84	2199016.21	Аналитический метод	0.10	–
60	516147.45	2199031.33	Аналитический метод	0.10	–
61	516143.68	2199039.77	Аналитический метод	0.10	–
62	516123.69	2199046.52	Аналитический метод	0.10	–
63	516120.04	2199035.75	Аналитический метод	0.10	–
64	516113.17	2199038.44	Аналитический метод	0.10	–
65	516112.77	2199037.52	Аналитический метод	0.10	–
66	516084.82	2199048.47	Аналитический метод	0.10	–
67	516085.22	2199049.39	Аналитический метод	0.10	–
68	516082.21	2199066.35	Аналитический метод	0.10	–
69	516059.22	2199074.70	Аналитический метод	0.10	–
70	516018.39	2199103.87	Аналитический метод	0.10	–
71	516011.65	2199095.25	Аналитический метод	0.10	–
72	515995.50	2199107.08	Аналитический метод	0.10	–
73	515996.12	2199107.87	Аналитический метод	0.10	–
74	515996.12	2199112.74	Аналитический метод	0.10	–
75	515974.30	2199128.97	Аналитический метод	0.10	–
76	515966.23	2199118.11	Аналитический метод	0.10	–
77	515965.07	2199108.12	Аналитический метод	0.10	–
78	515966.88	2199104.66	Аналитический метод	0.10	–
79	515902.68	2199031.17	Аналитический метод	0.10	–
80	515889.04	2199037.80	Аналитический метод	0.10	–
81	515874.36	2199021.22	Аналитический метод	0.10	–
82	515857.93	2199015.54	Аналитический метод	0.10	–
83	515826.28	2199014.34	Аналитический метод	0.10	–
84	515808.73	2199002.98	Аналитический метод	0.10	–
85	515716.14	2199004.09	Аналитический метод	0.10	–
86	515707.36	2199004.19	Аналитический метод	0.10	–
87	515699.95	2199017.66	Аналитический метод	0.10	–
88	515685.99	2199020.70	Аналитический метод	0.10	–
89	515567.22	2199041.16	Аналитический метод	0.10	–
90	515560.99	2199042.51	Аналитический метод	0.10	–
91	515358.58	2199084.93	Аналитический метод	0.10	–
92	515354.75	2199110.51	Аналитический метод	0.10	–
93	515349.80	2199112.72	Аналитический метод	0.10	–
94	515336.76	2199090.48	Аналитический метод	0.10	–
95	515341.30	2199080.50	Аналитический метод	0.10	–
96	515339.50	2199072.31	Аналитический метод	0.10	–
97	515335.90	2199056.00	Аналитический метод	0.10	–
98	515336.88	2199055.78	Аналитический метод	0.10	–
99	515332.57	2199036.25	Аналитический метод	0.10	–
100	515331.60	2199036.47	Аналитический метод	0.10	–
101	515330.63	2199032.08	Аналитический метод	0.10	–
102	515300.44	2199038.74	Аналитический метод	0.10	–
103	515289.02	2198986.88	Аналитический метод	0.10	–
104	515227.56	2198896.45	Аналитический метод	0.10	–
105	515120.29	2198788.71	Аналитический метод	0.10	–
106	515024.04	2198747.61	Аналитический метод	0.10	–
107	514830.57	2198628.57	Аналитический метод	0.10	–
108	514840.75	2198612.05	Аналитический метод	0.10	–
109	514834.80	2198608.39	Аналитический метод	0.10	–
110	514835.69	2198562.42	Аналитический метод	0.10	–
111	514846.66	2198528.94	Аналитический метод	0.10	–
112	514863.18	2198498.82	Аналитический метод	0.10	–
113	514870.34	2198475.58	Аналитический метод	0.10	–
114	514857.11	2198439.36	Аналитический метод	0.10	–
115	514855.38	2198428.19	Аналитический метод	0.10	–
116	514855.01	2198376.30	Аналитический метод	0.10	–
117	514849.29	2198363.96	Аналитический метод	0.10	–

118	514855.36	2198355.01	Аналитический метод	0.10	–
119	514835.01	2198323.20	Аналитический метод	0.10	–
120	514794.26	2198305.62	Аналитический метод	0.10	–
121	514791.86	2198311.27	Аналитический метод	0.10	–
122	514738.93	2198288.77	Аналитический метод	0.10	–
123	514743.88	2198277.53	Аналитический метод	0.10	–
124	514703.57	2198260.39	Аналитический метод	0.10	–
125	514679.68	2198250.21	Аналитический метод	0.10	–
126	514677.22	2198255.97	Аналитический метод	0.10	–
127	514661.00	2198249.08	Аналитический метод	0.10	–
128	514583.08	2198387.40	Аналитический метод	0.10	–
129	514537.82	2198468.79	Аналитический метод	0.10	–
130	514475.58	2198443.42	Аналитический метод	0.10	–
131	514303.12	2198388.12	Аналитический метод	0.10	–
132	514297.37	2198391.18	Аналитический метод	0.10	–
133	514294.14	2198401.73	Аналитический метод	0.10	–
134	514293.18	2198401.44	Аналитический метод	0.10	–
135	514287.05	2198421.49	Аналитический метод	0.10	–
136	514288.01	2198421.76	Аналитический метод	0.10	–
137	514285.31	2198430.59	Аналитический метод	0.10	–
138	514294.51	2198429.73	Аналитический метод	0.10	–
139	514295.86	2198443.73	Аналитический метод	0.10	–
140	514300.87	2198446.52	Аналитический метод	0.10	–
141	514296.21	2198454.86	Аналитический метод	0.10	–
142	514283.38	2198469.88	Аналитический метод	0.10	–
143	514283.66	2198479.82	Аналитический метод	0.10	–
144	514281.64	2198479.82	Аналитический метод	0.10	–
145	514281.39	2198476.49	Аналитический метод	0.10	–
146	514281.18	2198470.75	Аналитический метод	0.10	–
147	514281.13	2198461.79	Аналитический метод	0.10	–
148	514280.59	2198457.13	Аналитический метод	0.10	–
149	514274.97	2198457.66	Аналитический метод	0.10	–
150	514272.57	2198431.77	Аналитический метод	0.10	–
151	514279.34	2198431.14	Аналитический метод	0.10	–
152	514279.22	2198429.98	Аналитический метод	0.10	–
153	514282.28	2198419.99	Аналитический метод	0.10	–
154	514283.23	2198420.30	Аналитический метод	0.10	–
155	514289.37	2198400.21	Аналитический метод	0.10	–
156	514288.42	2198399.90	Аналитический метод	0.10	–
157	514291.58	2198389.58	Аналитический метод	0.10	–
158	514288.39	2198384.00	Аналитический метод	0.10	–
159	514176.32	2198354.44	Аналитический метод	0.10	–
160	513837.87	2198256.84	Аналитический метод	0.10	–
161	513837.57	2198264.26	Аналитический метод	0.10	–
162	513831.75	2198261.73	Аналитический метод	0.10	–
163	513831.64	2198257.34	Аналитический метод	0.10	–
164	513827.06	2198253.72	Аналитический метод	0.10	–
165	513764.72	2198235.78	Аналитический метод	0.10	–
166	513755.47	2198241.77	Аналитический метод	0.10	–
167	513754.52	2198241.48	Аналитический метод	0.10	–
168	513748.39	2198261.56	Аналитический метод	0.10	–
169	513749.35	2198261.85	Аналитический метод	0.10	–
170	513752.24	2198269.27	Аналитический метод	0.10	–
171	513748.99	2198279.85	Аналитический метод	0.10	–
172	513757.86	2198282.93	Аналитический метод	0.10	–
173	513756.55	2198286.70	Аналитический метод	0.10	–
174	513764.41	2198289.43	Аналитический метод	0.10	–
175	513754.27	2198318.33	Аналитический метод	0.10	–
176	513752.67	2198317.81	Аналитический метод	0.10	–
177	513753.10	2198311.39	Аналитический метод	0.10	–
178	513750.85	2198306.74	Аналитический метод	0.10	–
179	513727.79	2198298.72	Аналитический метод	0.10	–
180	513739.55	2198262.90	Аналитический метод	0.10	–
181	513743.61	2198260.10	Аналитический метод	0.10	–
182	513744.57	2198260.40	Аналитический метод	0.10	–
183	513750.69	2198240.31	Аналитический метод	0.10	–
184	513749.73	2198240.02	Аналитический метод	0.10	–

185	513737.96	2198232.56	Аналитический метод	0.10	–
186	513742.22	2198218.55	Аналитический метод	0.10	–
187	513755.37	2198222.51	Аналитический метод	0.10	–
188	513762.24	2198199.92	Аналитический метод	0.10	–
189	513767.46	2198201.37	Аналитический метод	0.10	–
190	513764.60	2198211.69	Аналитический метод	0.10	–
191	513776.15	2198214.90	Аналитический метод	0.10	–
192	513774.02	2198222.59	Аналитический метод	0.10	–
193	513797.28	2198228.88	Аналитический метод	0.10	–
194	513815.69	2198242.32	Аналитический метод	0.10	–
195	513826.27	2198246.21	Аналитический метод	0.10	–
196	513828.41	2198247.86	Аналитический метод	0.10	–
197	513918.38	2198273.81	Аналитический метод	0.10	–
198	513928.11	2198261.97	Аналитический метод	0.10	–
199	513941.56	2198265.85	Аналитический метод	0.10	–
200	513939.76	2198272.09	Аналитический метод	0.10	–
201	514292.01	2198370.89	Аналитический метод	0.10	–
202	514294.43	2198362.52	Аналитический метод	0.10	–
203	514309.04	2198366.53	Аналитический метод	0.10	–
204	514306.95	2198374.15	Аналитический метод	0.10	–
205	514480.25	2198430.66	Аналитический метод	0.10	–
206	514527.96	2198450.11	Аналитический метод	0.10	–
207	514648.28	2198237.89	Аналитический метод	0.10	–
208	514617.08	2198225.08	Аналитический метод	0.10	–
209	514619.81	2198218.81	Аналитический метод	0.10	–
210	514651.90	2198231.51	Аналитический метод	0.10	–
211	514657.15	2198218.83	Аналитический метод	0.10	–
212	514681.79	2198229.31	Аналитический метод	0.10	–
213	514680.73	2198244.07	Аналитический метод	0.10	–
214	514706.95	2198255.26	Аналитический метод	0.10	–
215	514746.09	2198271.96	Аналитический метод	0.10	–
216	514750.83	2198260.82	Аналитический метод	0.10	–
217	514803.74	2198283.31	Аналитический метод	0.10	–
218	514799.01	2198294.44	Аналитический метод	0.10	–
219	514832.90	2198308.85	Аналитический метод	0.10	–
220	514834.56	2198304.94	Аналитический метод	0.10	–
221	514858.70	2198315.20	Аналитический метод	0.10	–
222	514860.05	2198333.96	Аналитический метод	0.10	–
223	514869.76	2198353.67	Аналитический метод	0.10	–
224	514864.59	2198361.62	Аналитический метод	0.10	–
225	514864.49	2198426.26	Аналитический метод	0.10	–
226	514880.49	2198472.61	Аналитический метод	0.10	–
227	514878.19	2198486.15	Аналитический метод	0.10	–
228	514872.93	2198498.93	Аналитический метод	0.10	–
229	514865.52	2198510.54	Аналитический метод	0.10	–
230	514856.65	2198529.04	Аналитический метод	0.10	–
231	514851.52	2198540.11	Аналитический метод	0.10	–
232	514847.33	2198552.63	Аналитический метод	0.10	–
233	514841.46	2198576.06	Аналитический метод	0.10	–
234	514840.87	2198605.08	Аналитический метод	0.10	–
235	514861.83	2198618.35	Аналитический метод	0.10	–
1	514856.06	2198627.73	Аналитический метод	0.10	–

3. Сведения о характерных точках части (частей) границы объекта

Обозначение характерных точек части границы	Координаты, м		Метод определения координат характерной точки	Средняя квадратическая погрешность положения характерной точки (M _q), м	Описание обозначения точки на местности (при наличии)
	X	Y			
1	2	3	4	5	6
–	–	–	–	–	–

Схема расположения границ публичного сервитута



- | | | |
|---|--|--|
| <p>УСЛОВНЫЕ ОБОЗНАЧЕНИЯ</p> <ul style="list-style-type: none"> — существующая часть границы, имеющиеся в ЕГРН сведения достаточны для определения ее местоположения — границы кадастрового квартала; — граница населенного пункта; — граница объекта капитального строительства; | <ul style="list-style-type: none"> — проектное местоположение газопровода; — проектные границы публичного сервитута; — обозначение номера земельного участка; — обозначение кадастрового квартала; — обозначение объекта капитального строительства | <ul style="list-style-type: none"> 001 - характерные точки границы публичного сервитута 60:09:6:148 - обозначение зон с особыми условиями использования территории — граница зон с особыми условиями использования территории |
|---|--|--|

Схема расположения границ публичного сервитута

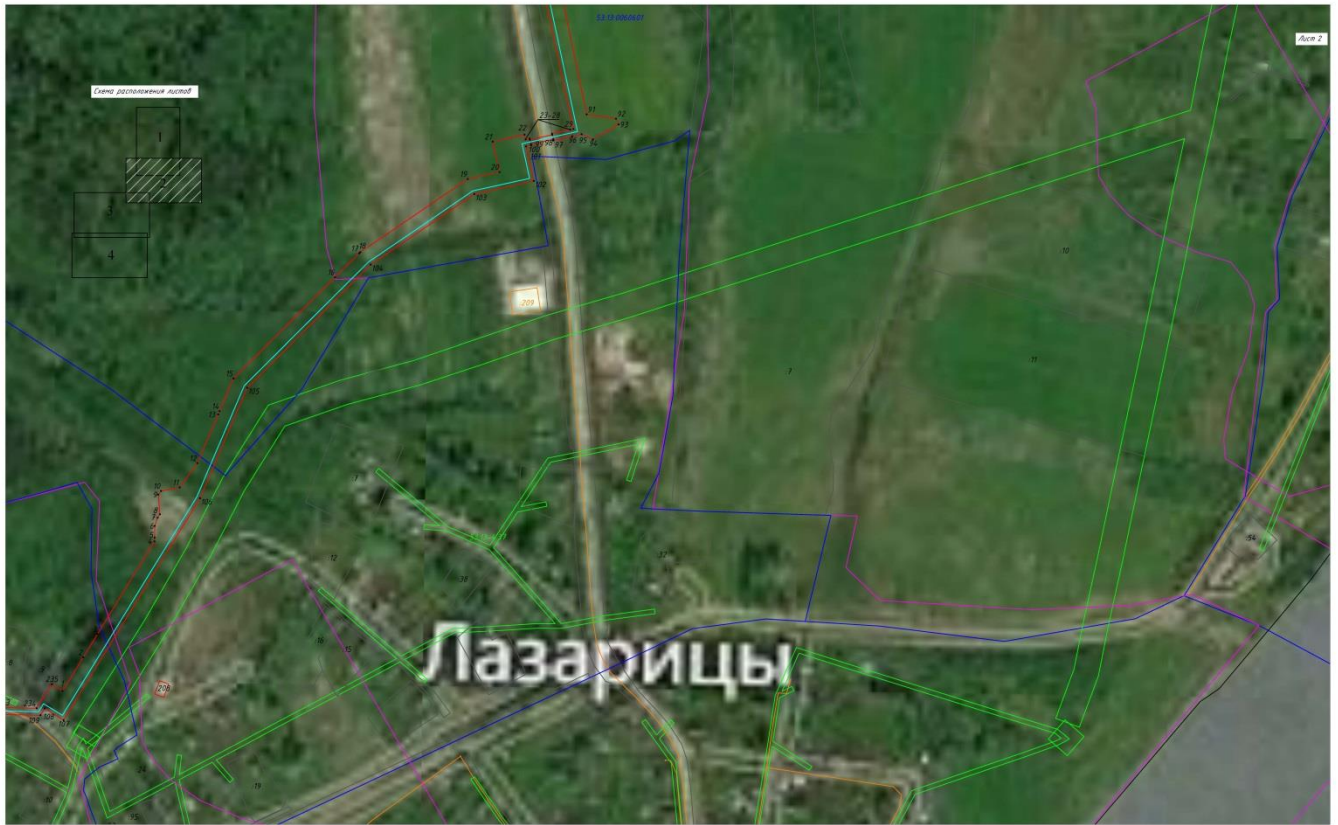

- | | | |
|--|--|---|
| <p>УСЛОВНЫЕ ОБОЗНАЧЕНИЯ</p> <ul style="list-style-type: none"> - существующая часть границы земельного участка - границы для определения ее местоположения - границы кадастрового квартала - граница населенного пункта - граница объекта капитального строительства | <ul style="list-style-type: none"> - проектное местоположение газопровода - проектные границы публичного сервитута - обозначение номера земельного участка - обозначение кадастрового квартала - обозначение объекта капитального строительства | <ul style="list-style-type: none"> ИТ - характерные точки границы публичного сервитута 60.09.01.018 - обозначение зон с особыми условиями использования территории 60.09.02.018 - граница зон с особыми условиями использования территории |
|--|--|---|

Схема расположения границ публичного сервитута

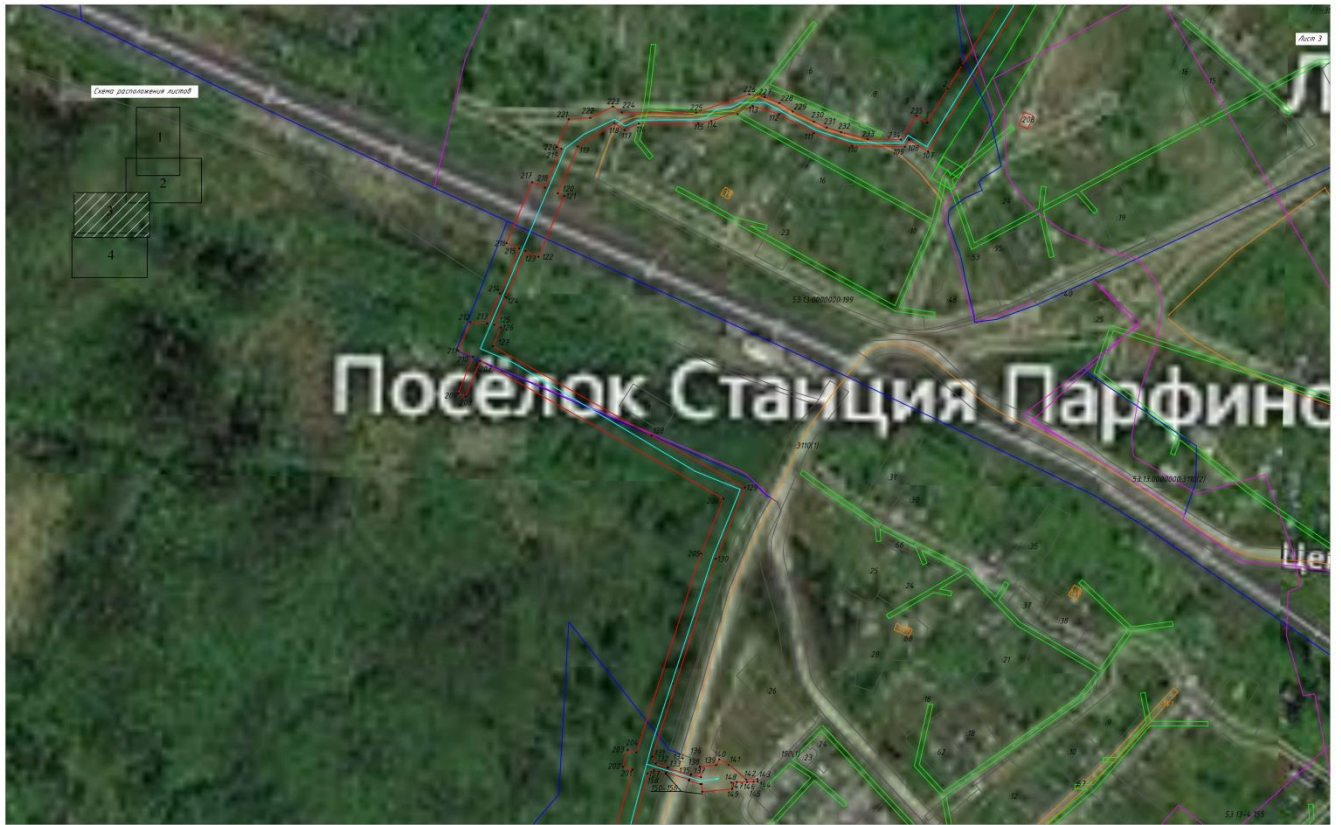

- | | | |
|---|--|---|
| <p>УСЛОВНЫЕ ОБОЗНАЧЕНИЯ</p> <ul style="list-style-type: none"> - существующая часть границы земельного участка в ЕГРН сведениях - участки для определения ее местоположения - границы кадастрового квартала - граница населенного пункта - граница объекта капитального строительства | <ul style="list-style-type: none"> - проектное местоположение газопровода - проектные границы публичного сервитута - обозначение номера земельного участка - обозначение кадастрового квартала - обозначение объекта капитального строительства | <ul style="list-style-type: none"> 877 - характерные точки границы публичного сервитута 60.00.01.01 - обозначение зон с особыми условиями использования территории 60.00.01.01.01 - граница зон с особыми условиями использования территории |
|---|--|---|

Схема расположения границ публичного сервитута

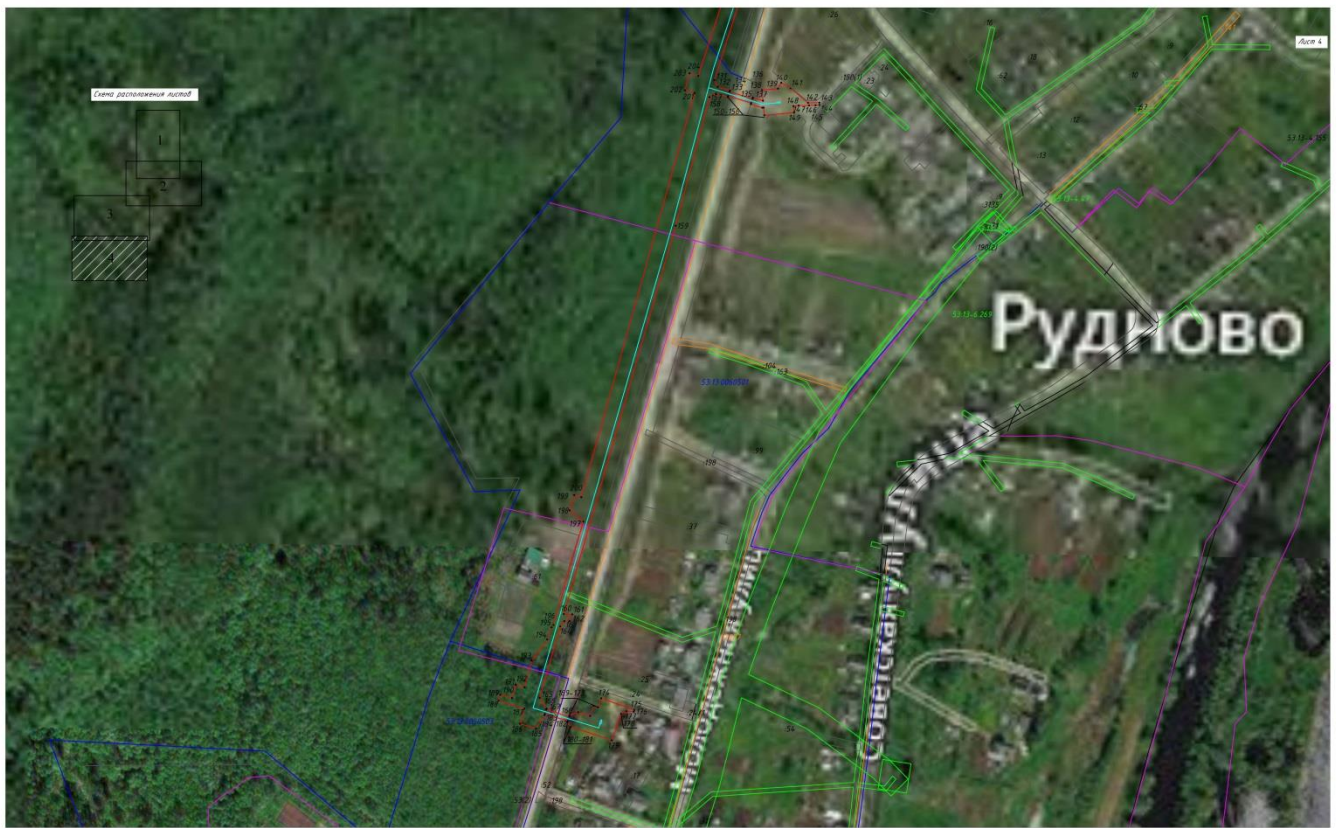

- | | | |
|--|--|---|
| <p>УСЛОВНЫЕ ОБОЗНАЧЕНИЯ</p> <ul style="list-style-type: none"> - существующая часть границы, являющаяся в ЕГРН сведениями действительными для определения ее местоположения - границы кадастрового квартала - граница населенного пункта - граница объекта капитального строительства | <ul style="list-style-type: none"> - проектное местоположение газопровода - проектные границы публичного сервитута - обозначение номера земельного участка - обозначение кадастрового квартала - обозначение объекта капитального строительства | <ul style="list-style-type: none"> 87 - характерные точки границы публичного сервитута 60.08.0.1.08 - обозначение зон с особыми условиями использования территории 53.11.0.2.01 - граница зон с особыми условиями использования территории |
|--|--|---|